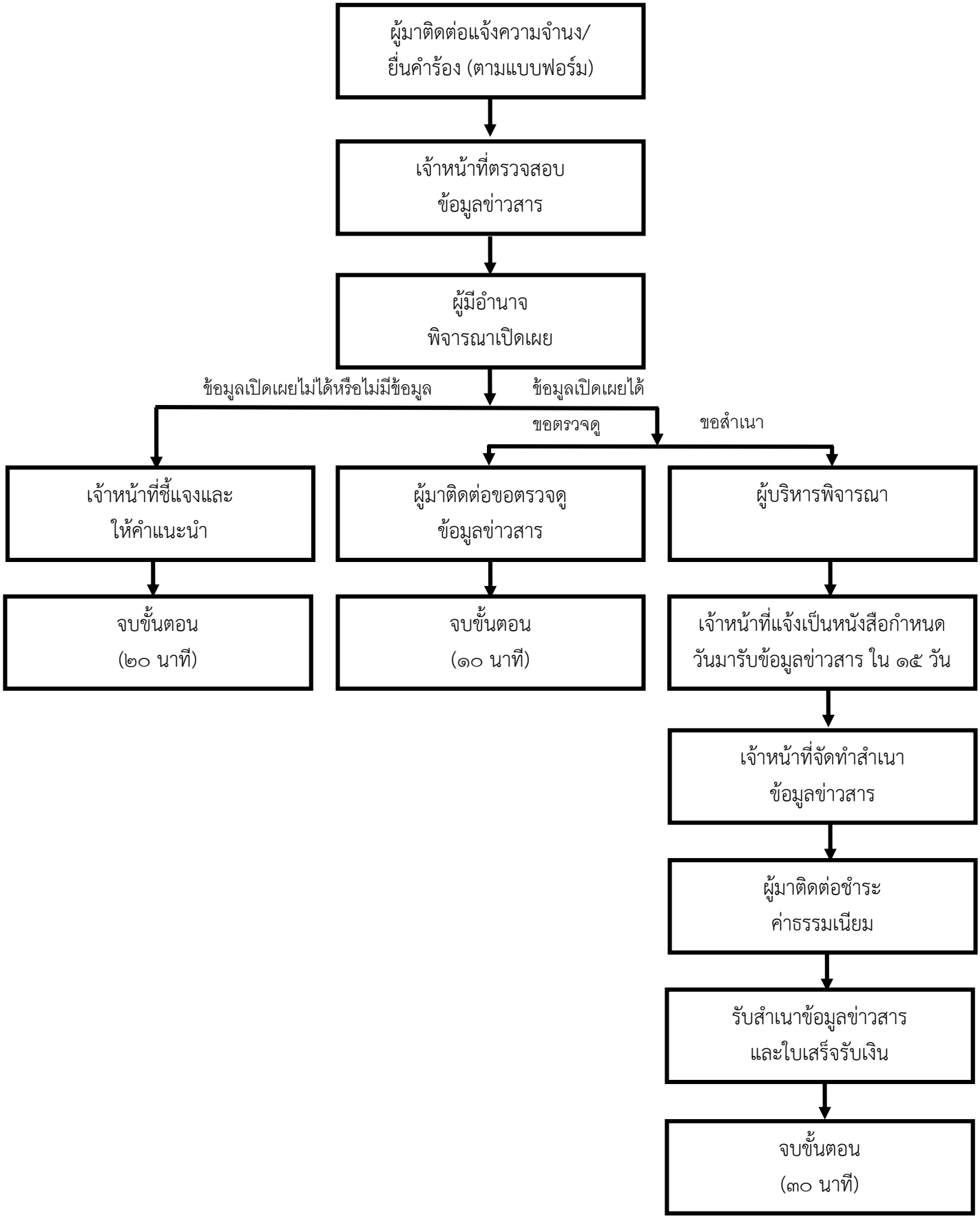ขั้นตอนการบริการข้อมูลข่าวสารของราชการ
ณ ศูนย์ข้อมูลข่าวสาร เทศบาลตำบลทุ่งศรีชุมพล